Electrolux

Gamma cottura modulare thermaline 90 - Colonnina acqua con leva, 1 lato operatore, alzatina H 800

ARTICOLO N° _____

MODELLO N° _____

NOME _____

SIS # _____

AIA # _____

Gamma cottura modulare

thermaline 90 - Colonnina acqua con leva, 1 lato operatore, alzatina H 800

589596 (MCEAHBB3OO)	Colonnina acqua con leva, con alzatina posteriore - 1 lato operatore

Descrizione

Articolo N° _____

Colonnina acqua con leva per acqua calda e fredda. Unità costruita secondo la normativa tedesca DIN 18860_2 con 20 mm di bordo salvagoccia. Telaio interno robusto e resistente di 2 e 3 mm in AISI 304 (in 1.4301). Piano di lavoro di 2 mm in AISI 304 (in 1.4301). Costruzione della superficie piana e liscia, per una facile pulizia. Sistema di giunzione THERMODUL che permette il perfetto assemblaggio del piano di lavoro delle varie funzioni ed evita possibili infiltrazioni di liquidi.
Protezione all'acqua IPX5. Configurazione: monoblocco, 1 lato operatore, con alzatina.

Caratteristiche e benefici

- Rubinetto miscelatore acqua calda e fredda.
- Protezione all'acqua IPX5.
- Tutti i componenti principali possono essere facilmente accessibili dal fronte.
- Il sistema di giunzione tra le apparecchiature senza saldatura THERMODUL permette la rimozione delle unità in caso di sostituzione o di servizio.
- Rubinetto in acciaio inox di grandi dimensioni.

Costruzione

- Top in acciaio inox AISI 304 di 2 mm di spessore.
- Unità costruita secondo le norme DIN 18860_2 con piano di lavoro da 20 mm e zoccolo da 70 mm.
- Tutte le superfici sono costruite evitando il più possibile zone di accumulo dello sporco per facilitare le operazioni di pulizia.
- Telaio interno in robusto acciaio inox AISI 304 di 2 e 3 mm di spessore

Approvazione: _____

Electrolux

Gamma cottura modulare thermaline 90 - Colonnina acqua con leva, 1 lato operatore, alzatina H 800

Gamma cottura modulare thermaline 90 - Colonnina acqua con leva, 1 lato operatore, alzatina H 800

Fronte

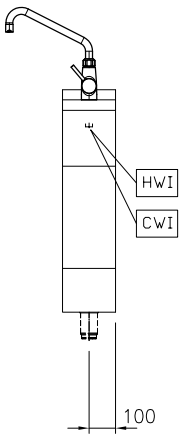

Alto

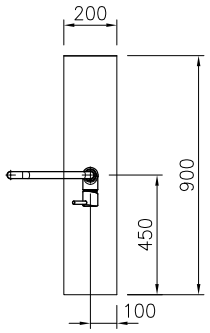

CWI1 = Attacco acqua fredda
HWI = Attacco acqua calda

Lato

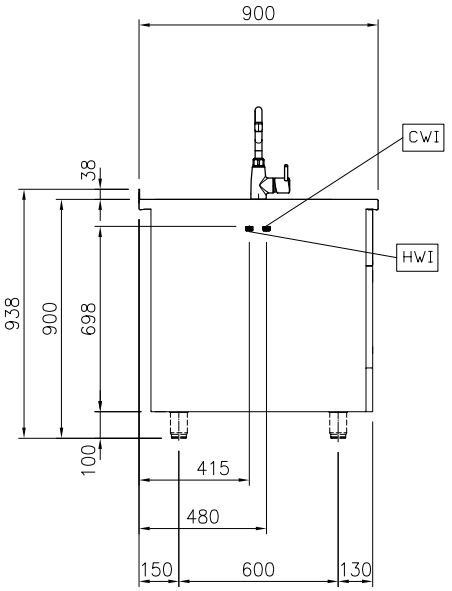

Acqua

Dimensioni tubatura di entrata acqua calda:	
589596 (MCEAHBB300)	3/4"
Dimensioni tubatura di entrata acqua fredda (risciacquo):	3/4"

Informazioni chiave

Dimensioni esterne, altezza:	800 mm
Dimensioni esterne, larghezza:	200 mm
Dimensioni esterne, profondità:	900 mm
Peso netto:	30 kg

L'azienda si riserva il diritto di apportare modifiche ai prodotti senza preavviso

Accessori opzionali

• Kit profilo di connessione tra unità con alzatina, 900 mm	PNC 912499 ❑
• Piano porzionatore da 200 mm	PNC 912520 ❑
• Piano porzionatore da 200 mm	PNC 912550 ❑
• Piano di lavoro ribaltabile 300x900mm	PNC 912581 ❑
• Piano di lavoro ribaltabile 400x900mm	PNC 912582 ❑
• Piano di lavoro laterale fisso 200x900mm	PNC 912589 ❑
• Piano di lavoro laterale fisso 300x900mm	PNC 912590 ❑
• Piano di lavoro laterale fisso 400x900mm	PNC 912591 ❑
• Zoccolatura in acciaio inox, per installazione contro parete, 200 mm	PNC 912895 ❑
• Zoccolatura in acciaio inox, per installazione a isola, 200 mm	PNC 912914 ❑
• Kit profilo di connessione tra unità con alzatina, lato destro	PNC 912981 ❑
• Kit profilo di connessione tra unità con alzatina, lato sinistro	PNC 912982 ❑
• Pannello posteriore in acciaio inox, per funzioni top e monoblocco con alzatina, 200x800mm	PNC 913020 ❑
• Pannello laterale in acciaio inox sinistro (12 mm), installazione contro parete	PNC 913102 ❑
• Pannello laterale in acciaio inox sinistro, a filo, installazione contro parete	PNC 913104 ❑
• Pannello laterale in acciaio inox destro (12 mm), installazione contro parete	PNC 913106 ❑
• Pannello laterale in acciaio inox destro, a filo, installazione contro parete	PNC 913108 ❑
• Kit profilo di chiusura blocco, a filo, unità con alzatina, lato sinistro, 900 mm	PNC 913117 ❑
• Kit profilo di chiusura blocco, a filo, unità con alzatina, lato destro 900 mm	PNC 913118 ❑
• Kit profilo di chiusura blocco (12mm), unità con alzatina, lato sinistro 900 mm	PNC 913208 ❑
• Kit profilo di chiusura blocco (12mm), unità con alzatina, lato destro 900 mm	PNC 913209 ❑
• Kit profilo di connessione per installazioni schiena contro schiena unità con alzatina (ordinare come speciale e specificare la lunghezza del blocco. Il prezzo a listino è di euro 690 al metro)	PNC 913226 ❑
• - NOT TRANSLATED -	PNC 913232 ❑
• - NOT TRANSLATED -	PNC 913268 ❑
• - NOT TRANSLATED -	PNC 913270 ❑

L'azienda si riserva il diritto di apportare modifiche ai prodotti senza preavviso