ZANUSSI PROFESSIONAL

Self Service
Bagnomaria a ponte - 6 GN

ARTICOLO N° _____

MODELLO N° _____

NOME _____

SIS # _____

AIA # _____

Self Service

Bagnomaria a ponte - 6 GN

332005 (ZLB20B)	Elemento bagnomaria con 1 vasca (capacità 6 contenitori GN), a ponte

Descrizione

Articolo N° _____

Top 20/10, pannelli esterni, base e piedini in acciaio inox AISI 304.
Costruzione coibentata, CFC and HCFC free.
Piedini rotondi da 2" alti 200 mm regolabili in altezza.
VASCA BAGNOMARIA in acciaio inox AISI 304, completamente saldata e raggiata su tutti i lati. Vasca da 1930 x 510 x 200h mm (+80+90°C) adatta a contenere n. 6 bacinelle GN 1/1 (non incluse). Rabbocco automatico dell'acqua (quando questa evapora).
COMPARTO INFERIORE A PONTE da 1730 x 650 x 590h mm adatto ad alloggiare carrelli di dimensioni adeguate.
Pannello comandi elettronico, non sporgente, con : pulsante ON/OFF, allarme, HACCP per monitorare e registrare gli eventi critici, 2 pulsanti per la regolazione della temperatura, display temperatura e termostato.

Approvazione: _____

Caratteristiche e benefici

- Pannello comando di facile lettura, comprendente pulsante ON/OFF, allarme, HACCP per monitorare e 2 pulsanti per aumentare e diminuire la temperatura e il termostato) che non può essere manipolato accidentalmente.
- L'unità può essere fornita con diversi tipi di sovrastruttura (con ripiani in acciaio o in vetro temperato) con o senza luci di riscaldamento.
- Grazie a un'ampia gamma di accessori disponibili il sistema è flessibile e adatto a tutte le esigenze.
- Bagnomaria alimentabile sia con acqua calda che fredda.
- Dimensioni vasca atte al contenimento di 6 contenitori GN 1/1 con un' altezza massima di 200 mm.
- Caricamento automatico dell'acqua.
- Unita' a ponte adatta per il contenimento di carrelli.
- In conformità dei principali enti di certificazione internazionali e marchio CE.

Costruzione

- Angoli arrotondati
- Top spessore 20/10, pannellatura esterna e base in acciaio AISI 304.
- Piedini in acciaio inox regolabili .fino a 200 mm.

Accessori opzionali

- NOT TRANSLATED -	PNC 850074 ❑
- NOT TRANSLATED -	PNC 850075 ❑
- NOT TRANSLATED -	PNC 850076 ❑
- NOT TRANSLATED -	PNC 850077 ❑
- NOT TRANSLATED -	PNC 850078 ❑
- NOT TRANSLATED -	PNC 850079 ❑
Scorrivassoio in tubo inox (per unità 6GN)	PNC 856041 ❑
Zoccolatura frontale in inox (unita' 6GN)	PNC 856075 ❑
Connessione elettrica per distributore di piatti	PNC 856168 ❑
2 pannelli frontali in faggio 400 mm	PNC 856187 ❑
Scorrivassoio finitura tipo ciliegio, 6 GN	PNC 856206 ❑
Scorrivassoio finitura tipo faggio, 6 GN	PNC 856222 ❑
Sovrastruttura, con piano in inox, illuminazione e protezione, per unità 6 GN, solo per unità calde	PNC 856246 ❑

ZANUSSI PROFESSIONAL

Self Service
Bagnomaria a ponte - 6 GN

- Sovrastruttura, con piano cristallo, illuminazione e protezione, per unità 6 GN, solo per unità calde — PNC 856250 ❑
- Sovrastruttura, con piano in inox e protezione, per unità 6 GN — PNC 856254 ❑
- Sovrastruttura, con piano cristallo e protezione, per unità 6 GN — PNC 856258 ❑
- Sovrastruttura per unità 6GN — PNC 856262 ❑
- Sovrastruttura con 1 piano in cristallo per unità 6GN — PNC 856266 ❑
- Sovrastruttura con 1 piano cristallo ed illuminazione fredda (per unità 6GN) — PNC 856270 ❑
- Sovrastruttura con 2 piani cristallo ed illuminazione fredda (per unità 6GN) — PNC 856274 ❑
- coppia pannelli frontali curvi, finitura tipo ciliegio, 400 mm — PNC 856277 ❑
- Coppia elementi terminali per pannello curvo finitura tipo ciliegio — PNC 856287 ❑
- Coppia pannelli frontali curvi finitura tipo faggio, 400 mm — PNC 856288 ❑
- Pannello frontale curvo finitura tipo faggio, per elemento stazionamento carrelli da 650 mm — PNC 856289 ❑
- Coppia elementi terminali per pannelli curvi frontali finitura tipo faggio — PNC 856294 ❑
- Elemento terminale destro comprendente un pannello laterale semicircolare finitura tipo ciliegio, piano in inox, zoccolatura laterale e gusci di copertura della sovrastruttura e del montante — PNC 856295 ❑
- Elemento terminale sinistro comprendente un pannello laterale semicircolare finitura tipo ciliegio, piano in inox, zoccolatura laterale e gusci di copertura della sovrastruttura e del montante — PNC 856296 ❑
- Elemento terminale sinistro comprendente un pannello laterale semicircolare finitura tipo faggio, piano in inox, zoccolatura laterale e gusci di copertura della sovrastruttura e del montante — PNC 856297 ❑
- Elemento terminale destro comprendente un pannello laterale semicircolare finitura tipo faggio, piano in inox, zoccolatura laterale e gusci di copertura della sovrastruttura e del montante — PNC 856298 ❑
- Elemento terminale destro comprendente un pannello laterale finitura tipo ciliegio, zoccolatura in acciaio inox, testata del piano di lavoro e gusci di copertura della sovrastruttura e del montante — PNC 856299 ❑
- Elemento terminale sinistro comprendente un pannello laterale finitura tipo ciliegio, zoccolatura in acciaio inox, testata del piano di lavoro e gusci di copertura della sovrastruttura e del montante — PNC 856302 ❑
- Elemento terminale sinistro comprendente un pannello laterale finitura tipo faggio, zoccolatura in acciaio inox, testata del piano di lavoro e gusci di copertura della sovrastruttura e del montante — PNC 856303 ❑
- Elemento terminale destro comprendente un pannello laterale finitura tipo faggio, zoccolatura in acciaio inox, testata del piano di lavoro e gusci di copertura della sovrastruttura e del montante — PNC 856304 ❑
- Coppia di pannelli frontali in ciliegio, 400 mm — PNC 856410 ❑
- Elemento terminale destro (con zoccolatura), comprendente pannelli laterali in inox e gusci di copertura per sovrastruttura — PNC 856421 ❑
- Elemento terminale sinistro (compresa zoccolatura), comprendente pannelli laterali in inox e montanti per sovrastruttura — PNC 856422 ❑
- Elemento terminale destro (senza zoccolatura), comprendente pannelli laterali in inox e gusci di copertura per sovrastruttura - lato cliente — PNC 856423 ❑
- Elemento terminale sinistro (senza zoccolatura), comprendente pannelli laterali in inox e gusci di copertura per sovrastruttura - lato cliente — PNC 856424 ❑
- Kit di copertura laterale dx e sx per sovrastrutture composto da guscio per montante + guscio mezzaluna — PNC 856425 ❑
- Kit 3 supporti per contenitori GN 1/2 e GN 1/3 per elementi bagnomaria — PNC 856493 ❑
- Kit 2 borchie per elementi senza sovrastruttura — PNC 856494 ❑
- Sovrastruttura per unita' 6 GN con 2 piani di cristallo, protezione e illuminazione. Solo per unita' calde — PNC 856500 ❑
- Sovrastruttura per unità 6GN con 1 piano di cristallo, protezioni su entrambi i lati e illuminazione fredda. — PNC 856509 ❑
- Zoccolatura in inox, lato operatore, per elementi caldi/neutri a ponte, 6 GN — PNC 856525 ❑
- Scheda elettronica per connessione avanzata HACCP per unità calde — PNC 880093 ❑
- Stampante per versione base HACCP (per armadi e tavoli con controllo elettronico) — PNC 881532 ❑

L'azienda si riserva il diritto di apportare modifiche ai prodotti senza preavviso

Self Service
Bagnomaria a ponte - 6 GN

Fronte

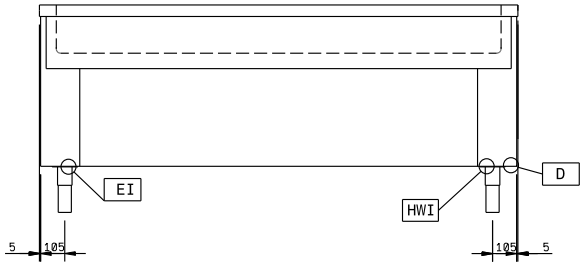

Alto

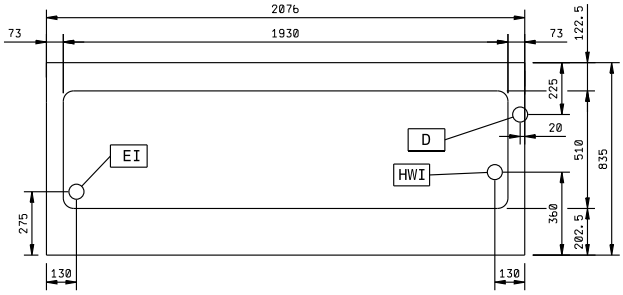

D = Scarico acqua
EI = Connessione elettrica
HWI = Attacco acqua calda

Lato

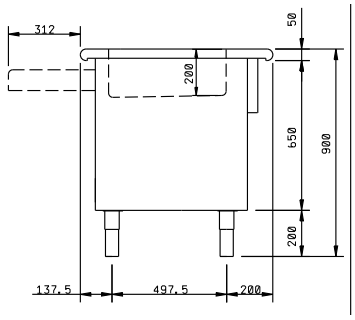

Elettrico

Tensione di alimentazione:	
332005 (ZLB20B)	400 V/3N ph/50 Hz
Potenza installata	4.37 kW

Informazioni chiave

Dimensioni esterne, altezza:	900 mm
Dimensioni esterne, larghezza:	2076 mm
Dimensioni esterne, profondità:	835 mm
Spessore piano di lavoro:	50 mm
Peso netto:	133 kg
Tipologia piedini	Rotondo
Tipologia piedini	2"

L'azienda si riserva il diritto di apportare modifiche ai prodotti senza preavviso

Accessori opzionali

- - NOT TRANSLATED - PNC 850074 ❑
- - NOT TRANSLATED - PNC 850075 ❑
- - NOT TRANSLATED - PNC 850076 ❑
- - NOT TRANSLATED - PNC 850077 ❑
- - NOT TRANSLATED - PNC 850078 ❑
- - NOT TRANSLATED - PNC 850079 ❑
- Scorrivassoio in tubo inox (per unità 6GN) PNC 856041 ❑
- Zoccolatura frontale in inox (unita' 6GN) PNC 856075 ❑
- Connessione elettrica per distributore di piatti PNC 856168 ❑
- 2 pannelli frontali in faggio 400 mm PNC 856187 ❑
- Scorrivassoio finitura tipo ciliegio, 6 GN PNC 856206 ❑
- Scorrivassoio finitura tipo faggio, 6 GN PNC 856222 ❑
- Sovrastruttura, con piano in inox, illuminazione e protezione, per unità 6 GN, solo per unità calde PNC 856246 ❑
- Sovrastruttura, con piano cristallo, illuminazione e protezione, per unità 6 GN, solo per unità calde PNC 856250 ❑
- Sovrastruttura, con piano in inox e protezione, per unità 6 GN PNC 856254 ❑
- Sovrastruttura, con piano cristallo e protezione, per unità 6 GN PNC 856258 ❑
- Sovrastruttura per unità 6GN PNC 856262 ❑
- Sovrastruttura con 1 piano in cristallo per unità 6GN PNC 856266 ❑
- Sovrastruttura con 1 piano cristallo ed illuminazione fredda (per unità 6GN) PNC 856270 ❑
- Sovrastruttura con 2 piani cristallo ed illuminazione fredda (per unità 6GN) PNC 856274 ❑
- coppia pannelli frontali curvi, finitura tipo ciliegio, 400 mm PNC 856277 ❑
- Coppia elementi terminali per pannello curvo finitura tipo ciliegio PNC 856287 ❑
- Coppia pannelli frontali curvi finitura tipo faggio, 400 mm PNC 856288 ❑
- Pannello frontale curvo finitura tipo faggio, per elemento stazionamento carrelli da 650 mm PNC 856289 ❑
- Coppia elementi terminali per pannelli curvi frontali finitura tipo faggio PNC 856294 ❑
- Elemento terminale destro comprendente un pannello laterale semicircolare finitura tipo ciliegio, piano in inox, zoccolatura laterale e gusci di copertura della sovrastruttura e del montante PNC 856295 ❑
- Elemento terminale sinistro comprendente un pannello laterale semicircolare finitura tipo ciliegio, piano in inox, zoccolatura laterale e gusci di copertura della sovrastruttura e del montante PNC 856296 ❑
- Elemento terminale sinistro comprendente un pannello laterale semicircolare finitura tipo faggio, piano in inox, zoccolatura laterale e gusci di copertura della sovrastruttura e del montante PNC 856297 ❑
- Elemento terminale destro comprendente un pannello laterale semicircolare finitura tipo faggio, piano in inox, zoccolatura laterale e gusci di copertura della sovrastruttura e del montante PNC 856298 ❑
- Elemento terminale destro comprendente un pannello laterale finitura tipo ciliegio, zoccolatura in acciaio inox, testata del piano di lavoro e gusci di copertura della sovrastruttura e del montante PNC 856299 ❑
- Elemento terminale sinistro comprendente un pannello laterale finitura tipo ciliegio, zoccolatura in acciaio inox, testata del piano di lavoro e gusci di copertura della sovrastruttura e del montante PNC 856302 ❑
- Elemento terminale sinistro comprendente un pannello laterale finitura tipo faggio, zoccolatura in acciaio inox, testata del piano di lavoro e gusci di copertura della sovrastruttura e del montante PNC 856303 ❑
- Elemento terminale destro comprendente un pannello laterale finitura tipo faggio, zoccolatura in acciaio inox, testata del piano di lavoro e gusci di copertura della sovrastruttura e del montante PNC 856304 ❑
- Coppia di pannelli frontali in ciliegio, 400 mm PNC 856410 ❑
- Elemento terminale destro (con zoccolatura), comprendente pannelli laterali in inox e gusci di copertura per sovrastruttura PNC 856421 ❑
- Elemento terminale sinistro (compresa zoccolatura), comprendente pannelli laterali in inox e montanti per sovrastruttura PNC 856422 ❑
- Elemento terminale destro (senza zoccolatura), comprendente pannelli laterali in inox e gusci di copertura per sovrastruttura - lato cliente PNC 856423 ❑
- Elemento terminale sinistro (senza zoccolatura), comprendente pannelli laterali in inox e gusci di copertura per sovrastruttura - lato cliente PNC 856424 ❑
- Kit di copertura laterale dx e sx per sovrastrutture composto da guscio per montante + guscio mezzaluna PNC 856425 ❑
- Kit 3 supporti per contenitori GN 1/2 e GN 1/3 per elementi bagnomaria PNC 856493 ❑
- Kit 2 borchie per elementi senza sovrastruttura PNC 856494 ❑
- Sovrastruttura per unita' 6 GN con 2 piani di cristallo, protezione e illuminazione. Solo per unita' calde PNC 856500 ❑
- Sovrastruttura per unità 6GN con 1 piano di cristallo, protezioni su entrambi i lati e illuminazione fredda. PNC 856509 ❑
- Zoccolatura in inox, lato operatore, per elementi caldi/neutri a ponte, 6 GN PNC 856525 ❑
- Scheda elettronica per connessione avanzata HACCP per unità calde PNC 880093 ❑
- Stampante per versione base HACCP (per armadi e tavoli con controllo elettronico) PNC 881532 ❑

L'azienda si riserva il diritto di apportare modifiche ai prodotti senza preavviso