ARTICOLO N° _____

MODELLO N° _____

NOME _____

SIS # _____

AIA # _____

Gamma cottura modulare EVO900 Friggitrice elettrica 23 liti una vasca HP programmabile

Gamma cottura modulare

EVO900 Friggitrice elettrica 23 liti una vasca HP programmabile

392093 (Z9FRED1JFP) Friggitrice ACTIVE elettrica, 23 litri, con 1 vasca a "V" (resistenze esterne) e 2 1/2 cesti, controllo elettronico della temperatura e del tempo, sollevamento automatico e indipendente dei cesti, sistema integrato di filtraggio dell'olio, programmabile

Descrizione

Articolo N° _____

Elementi riscaldanti ad infrarossi (18 kW) ad alta efficienza posizionati esternamente alla vasca. Vasca stampata a forma di "V". Dotata di pannello con controllo elettronico e programmabile. Sistema sollevamento cestello automatico. Olio scaricato tramite rubinetto in un contenitore posto sotto la vasca. Sistema filtraggio olio integrato. Piedini in acciaio inox con altezza regolabile. Pannelli esterni in acciaio inox con finitura Scotch Brite. Piano di lavoro in acciaio inox 20/10. Bordi laterali a taglio laser ad angolo retto per una perfetta giunzione con altre unità. Coperchio incluso.

Approvazione: _____

Caratteristiche e benefici

- Vasca profonda a forma di "V".
- Elementi riscaldanti ad infrarosso esterni per facilitare le operazioni di pulizia dell'interno della vasca.
- Regolazione termostatica della temperatura dell'olio pari a 185°C.
- Sistema integrato per il monitoraggio della temperatura dell'olio durante il processo di frittura a garanzia di una maggiore sicurezza del processo.
- Termostato di sicurezza contro il surriscaldamento di serie per tutte le unità.
- Valvola di scarico dell'olio posizionata sotto la vasca.
- Sistema integrato per il filtraggio dell'olio.
- L'unità può essere dotata di sistema di sollevamento automatico dei cestelli.
- Tutti i principali componenti sono posizionati nella parte frontale dell'unità per facilitare le operazioni di manutenzione.
- L'unità può essere dotata di pannello di controllo elettronico.
- Protezione all'acqua IPX5.
- Possibilità di memorizzare 5 programmi standard e 5 programmi in conformità alle normative HACCP.
- La particolare forma delle manopole protegge dalle infiltrazioni di acqua.
- L'unità viene fornita di serie con 4 piedini in acciaio inox.
- Fornito di serie con 2 mezzi cestelli e 1 porta destra per l'armadio.

Costruzione

- L'unità ha una profondità di 930mm per offrire una superficie di lavoro di più grandi dimensioni.
- Pannellatura esterna in acciaio inox con finitura Scotch Brite
- I modelli hanno bordi laterali ad angolo retto per consentire giunture a livello tra le unità ed eliminare la possibilità di infiltrazioni.
- Interno della vasca con angoli arrotondati per facilitare le operazioni di pulizia.

Gamma cottura modulare EVO900 Friggitrice elettrica 23 liti una vasca HP programmabile

Zanussi Professional
www.zanussiprofessional.it
zanussiprofessional@electrolux.it

Gamma cottura modulare EVO900 Friggitrice elettrica 23 liti una vasca HP programmabile

Fronte

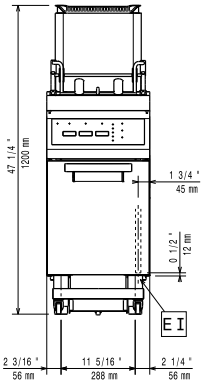

Alto

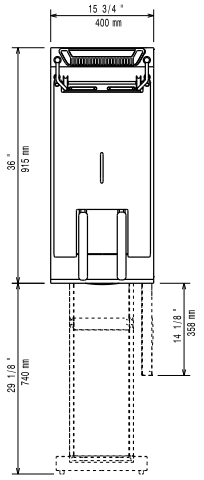

EI = Connessione elettrica
EQ = Vite Equipotenziale

Lato

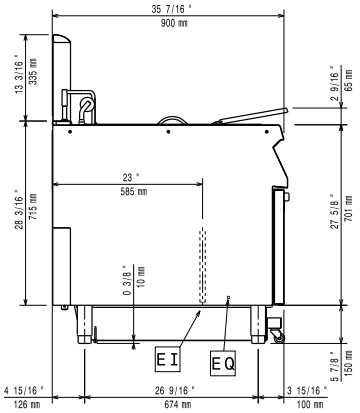

Elettrico

Tensione di alimentazione:	
392093 (Z9FRED1JFP)	400 V/3N ph/50/60 Hz
Watt totali:	18 kW

Informazioni chiave

Dimensioni utili vasca (larghezza):	340 mm
Dimensioni utili vasca (altezza):	575 mm
Dimensioni utili vasca (profondità):	400 mm
Capacità vasca:	21 lt MIN; 23 lt MAX
Controllo termostatico:	110 °C MIN; 185 °C MAX
Peso netto:	96 kg
Peso imballo:	95 kg
Altezza imballo:	1370 mm
Larghezza imballo:	460 mm
Profondità imballo:	1020 mm
Volume imballo:	0.64 m³

Se l'apparecchiatura viene montata vicino a apparecchi sensibili alla temperatura, uno spazio di sicurezza di circa 100 mm deve essere predisposto o prevista una qualche forma di isolamento termico.

L'azienda si riserva il diritto di apportare modifiche ai prodotti senza preavviso

Accessori inclusi

- 1 x Filtro per bacinella raccolta olio per friggitrici monoblocco 15 lt, 18 lt, 23 lt — PNC 206143
- 1 x Portina per base aperta — PNC 206342
- 1 x 2 ½ cestelli per friggitrice da 18 e 23 lt — PNC 927223

Accessori opzionali

- Kit per sigillatura giunzioni — PNC 206086 ❑
- 4 ruote, 2 con freno (ordinare insieme al kit di installazione su ruote) — PNC 206135 ❑
- Kit piedini flangiati — PNC 206136 ❑
- Filtro per bacinella raccolta olio per friggitrici monoblocco 15 lt, 18 lt, 23 lt — PNC 206143 ❑
- Corrimano laterale destro e sinistro — PNC 206165 ❑
- Corrimano frontale da 400mm — PNC 206166 ❑
- Corrimano frontale da 800mm — PNC 206167 ❑
- Filtro interno vasca per friggitrici da 23 lt — PNC 206173 ❑
- 2 zoccolature laterali — PNC 206180 ❑
- Piano porzionatore da 400 mm — PNC 206185 ❑
- Piano porzionatore da 800 mm — PNC 206186 ❑
- Corrimano frontale da 1200mm — PNC 206191 ❑
- Corrimano frontale da 1600mm — PNC 206192 ❑
- Coperchio igienico per friggitrici da 23 lt — PNC 206201 ❑
- Tubo di collegamento per lo scarico olio dalla friggitrice 15 lt, 18 lt, 23 lt al contenitore esterno — PNC 206209 ❑
- Colonnina acqua orientabile con bracci rotanti (tubi di estensione non inclusi) — PNC 206289 ❑
- Alzatina per camino per elementi da 400mm — PNC 206303 ❑
- 2 pannelli copertura laterale (H=700 P=900) — PNC 206335 ❑
- Portina per base aperta — PNC 206342 ❑
- Filtro olio per friggitrici 15, 18, 23 litri — PNC 206359 ❑
- Base di supporto laterale per ruote per friggitrici da 23 lt e cuocipasta — PNC 206372 ❑
- Stampante per versione base HACCP (per armadi e tavoli con controllo elettronico) — PNC 881532 ❑
- - NOT TRANSLATED - — PNC 927200 ❑
- - NOT TRANSLATED - — PNC 927201 ❑
- 2 ½ cestelli per friggitrice da 18 e 23 lt — PNC 927223 ❑
- 1 cestello intero per friggitrici da 18 e 23 lt — PNC 927226 ❑
- Scovolo per friggitrici da 23 lt — PNC 927227 ❑
- Deflettore olio per friggitrici da 23 lt — PNC 960645 ❑

L'azienda si riserva il diritto di apportare modifiche ai prodotti senza preavviso